

# 14. Änderung des Regionalplans für den Regierungsbezirk Münster, Teilabschnitt Emscher-Lippe auf dem Gebiet der Stadt Castrop-Rauxel

Aufhebung der Zweckbindung "Kraftwerke und einschlägige Nebenbetriebe" (ehemaliger Kraftwerksstandort Knepper)

**Aufgestellt** durch die Verbandsversammlung des Regionalverbands Ruhr am 15.06.2020

**Angezeigt** durch die Regionalplanungsbehörde am 25.06.2020

**Bekanntgemacht** im Gesetz- und Verordnungsblatt des Landes Nordrhein-Westfalen (GV. NRW Ausgabe 2020 Nr. 43 vom 30.09.2020, S. 912)

bisherige Festlegung:

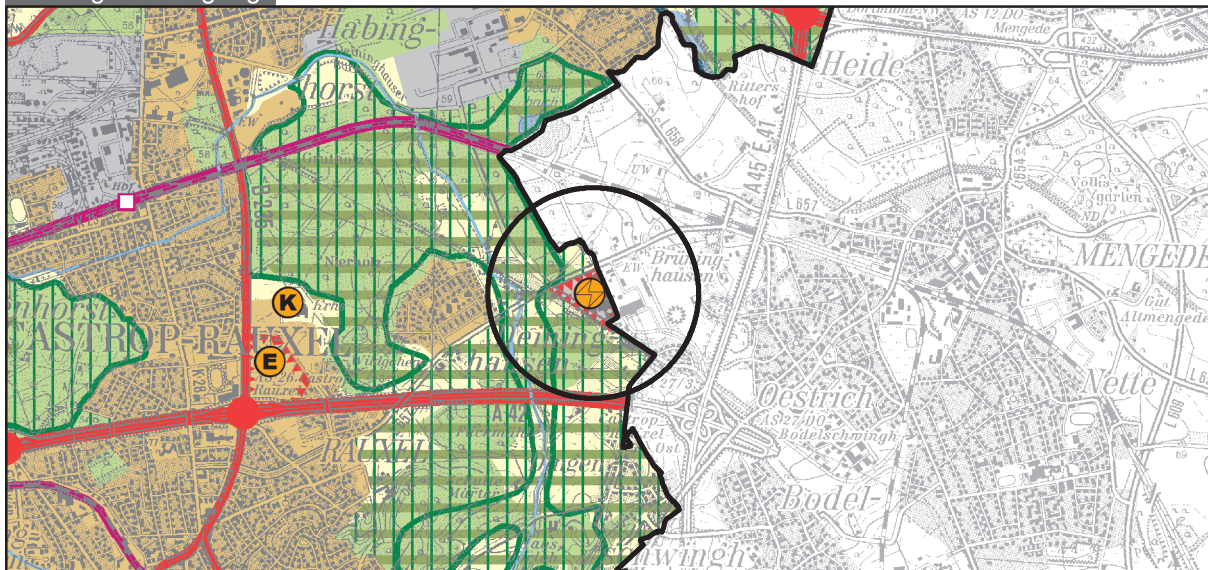

(Auszug aus der zeichnerischen Darstellung des Regionalplan-Teilabschnitt "Emscher-Lippe", Maßstab 1:50.000 - Blatt 9)

geänderte Festlegung:

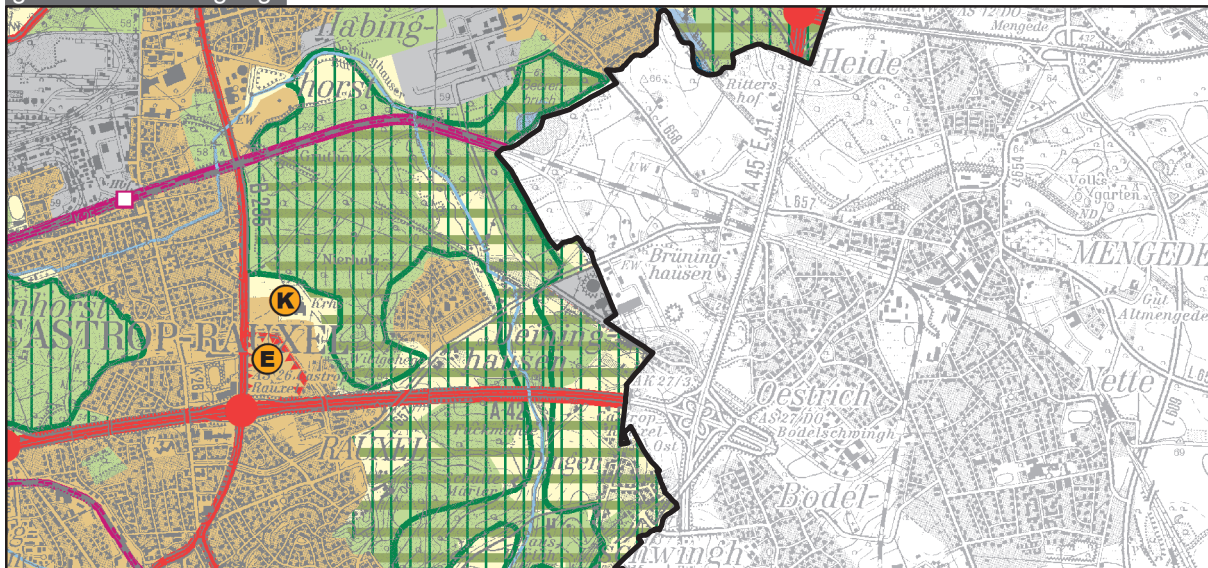

- |   |  |  |
|---|--|--|
| Allgemeine Siedlungsbereiche (ASB)                        | Schutz der Landschaft und landschaftsorientierte Erholung                                | Schienenwege für den Hochgeschwindigkeitsverkehr und sonstigen großräumigen Verkehr, Bestand, Bedarfsmaßnahmen |
| Bereiche für gewerbliche und industrielle Nutzungen (GIB) | Regionale Grünzüge   | Schienenwege für den überregionalen und regionalen Verkehr, Bestand, Bedarfsplanmaßnahmen                      |
| GIB für zweckgebundene Nutzungen                          | Anschlussstelle, Straßennetz   | Straßen für den vorwiegend überregionalen und regionalen Verkehr, Bestand, Bedarfsplanmaßnahmen                |
| ASB für zweckgebundene Nutzungen                          | Ferieneinrichtungen und Freizeitanlagen  | Straßen für den vorwiegend großräumigen Verkehr, Bestand, Bedarfsplanmaßnahmen                                 |
| Allgemeine Freiraum- und Agrarbereiche                    | Haltepunkte für den überregionalen und regionalen Verkehr, Bestand, Bedarfsplanmaßnahmen | Wasserstraßen unter Angabe der Güterumschlagshäfen   |
| Waldbereiche  | Kraftwerke und einschlägige Nebenbetriebe  |  |
| Oberflächengewässer                                       | Krankenhausstandorte von regionaler Bedeutung  |  |
| Schutz der Natur  | Fließgewässer  |  |