

**34. Änderung des Regionalplans  
für den Regierungsbezirk Düsseldorf (GEP 99)  
im Gebiet der Städte Emmerich, Kamp-Lintfort, Kevelaer, Xanten  
und den Gemeinden Bedburg-Hau, Issum, Kerken, Niederkrüchten  
(Erweiterung der Bereiche für die Sicherung und den Abbau ober-  
flächennaher Bodenschätze sowie Änderung der Nachfolgenutzung  
eines Abgrabungsbereiches in der Stadt Goch)  
– Teil A –**

**Aufgestellt** durch den Regionalrat am 02.12.2004

**Genehmigt** durch die Landesplanungsbehörde am 30.06.2005, V.2 – 30.15.02.35

**Bekanntmachung** der Genehmigung im GV. NRW. Nr. 30 vom 26.07.2005, Seite 683

### Niederkrüchten

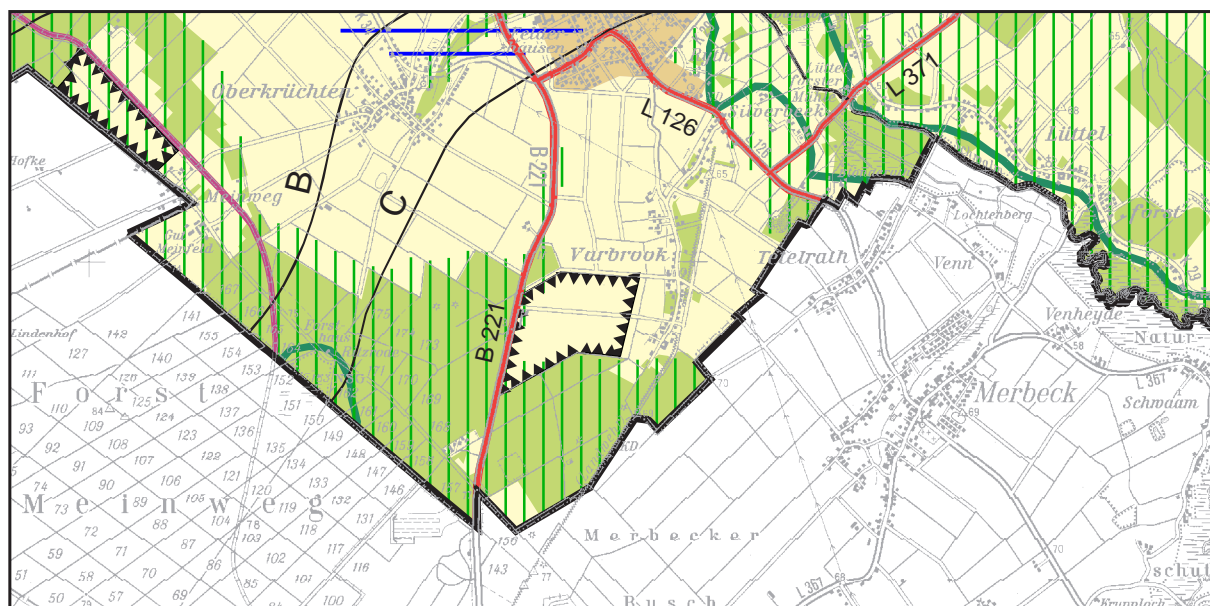

(Ausschnitt aus der Topographischen Karte 1:50 000, vervielfältigt mit Genehmigung des Landesvermessungsamtes Nordrhein-Westfalen vom 24.02.2000 Nr. 2000 037)

(Auszug aus dem GEP-Blatt L 4902 Heinsberg)

**34. Änderung des Regionalplans  
für den Regierungsbezirk Düsseldorf (GEP 99)  
im Gebiet der Städte Emmerich, Kamp-Lintfort, Kevelaer, Xanten  
und den Gemeinden Bedburg-Hau, Issum, Kerken, Niederkrüchten  
(Erweiterung der Bereiche für die Sicherung und den Abbau ober-  
flächennaher Bodenschätze sowie Änderung der Nachfolgenutzung  
eines Abgrabungsbereiches in der Stadt Goch)  
–Teil A–**

**Aufgestellt** durch den Regionalrat am 02.12.2004

**Genehmigt** durch die Landesplanungsbehörde am 30.06.2005, V.2 – 30.15.02.35

**Bekanntmachung** der Genehmigung im GV. NRW. Nr. 30 vom 26.07.2005, Seite 683

**Kamp-Lintfort**

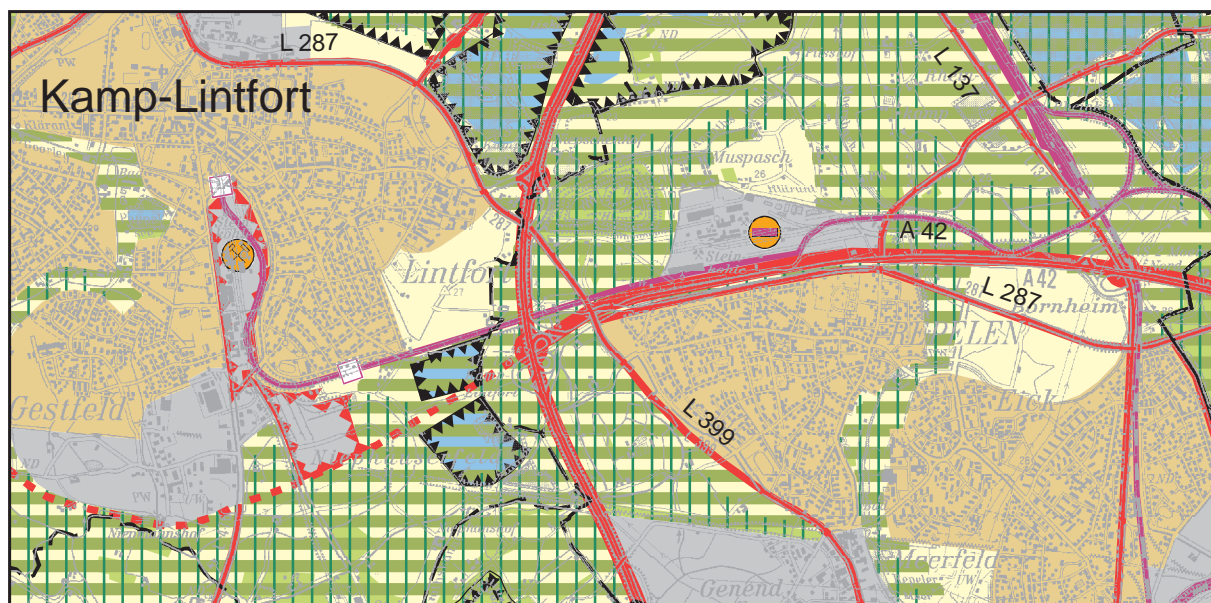

(Ausschnitt aus der Topographischen Karte 1:50 000, vervielfältigt mit Genehmigung des Landesvermessungsamtes Nordrhein-Westfalen vom 24.02.2000 Nr. 2000 037)  
(Auszug aus dem GEP-Blatt L 4504 Moers)

**34. Änderung des Regionalplans für den Regierungsbezirk Düsseldorf (GEP 99) im Gebiet der Städte Emmerich, Kamp-Lintfort, Kevelaer, Xanten und den Gemeinden Bedburg-Hau, Issum, Kerken, Niederkrüchten (Erweiterung der Bereiche für die Sicherung und den Abbau oberflächennaher Bodenschätze sowie Änderung der Nachfolgenutzung eines Abgrabungsbereiches in der Stadt Goch) –Teil A–**

**Aufgestellt** durch den Regionalrat am 02.12.2004

**Genehmigt** durch die Landesplanungsbehörde am 30.06.2005, V.2 – 30.15.02.35

**Bekanntmachung** der Genehmigung im GV. NRW. Nr. 30 vom 26.07.2005, Seite 683

**Xanten**

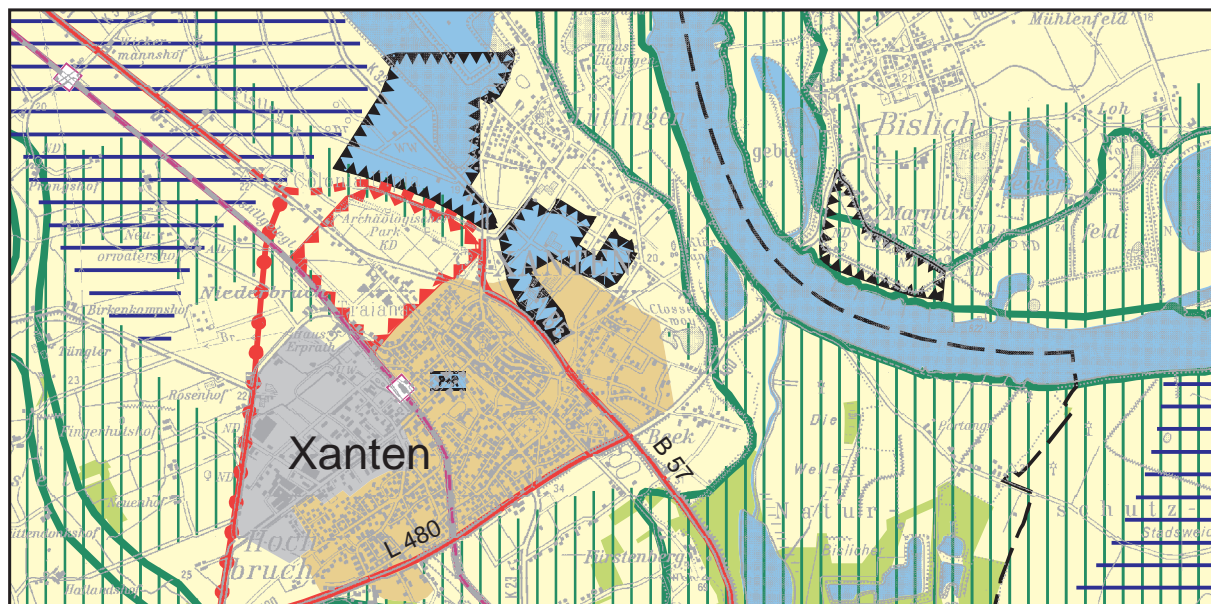

(Ausschnitt aus der Topographischen Karte 1:50 000, vervielfältigt mit Genehmigung des Landesvermessungsamtes Nordrhein-Westfalen vom 24.02.2000 Nr. 2000 037)  
(Auszug aus dem GEP-Blatt L 4304 Wesel)