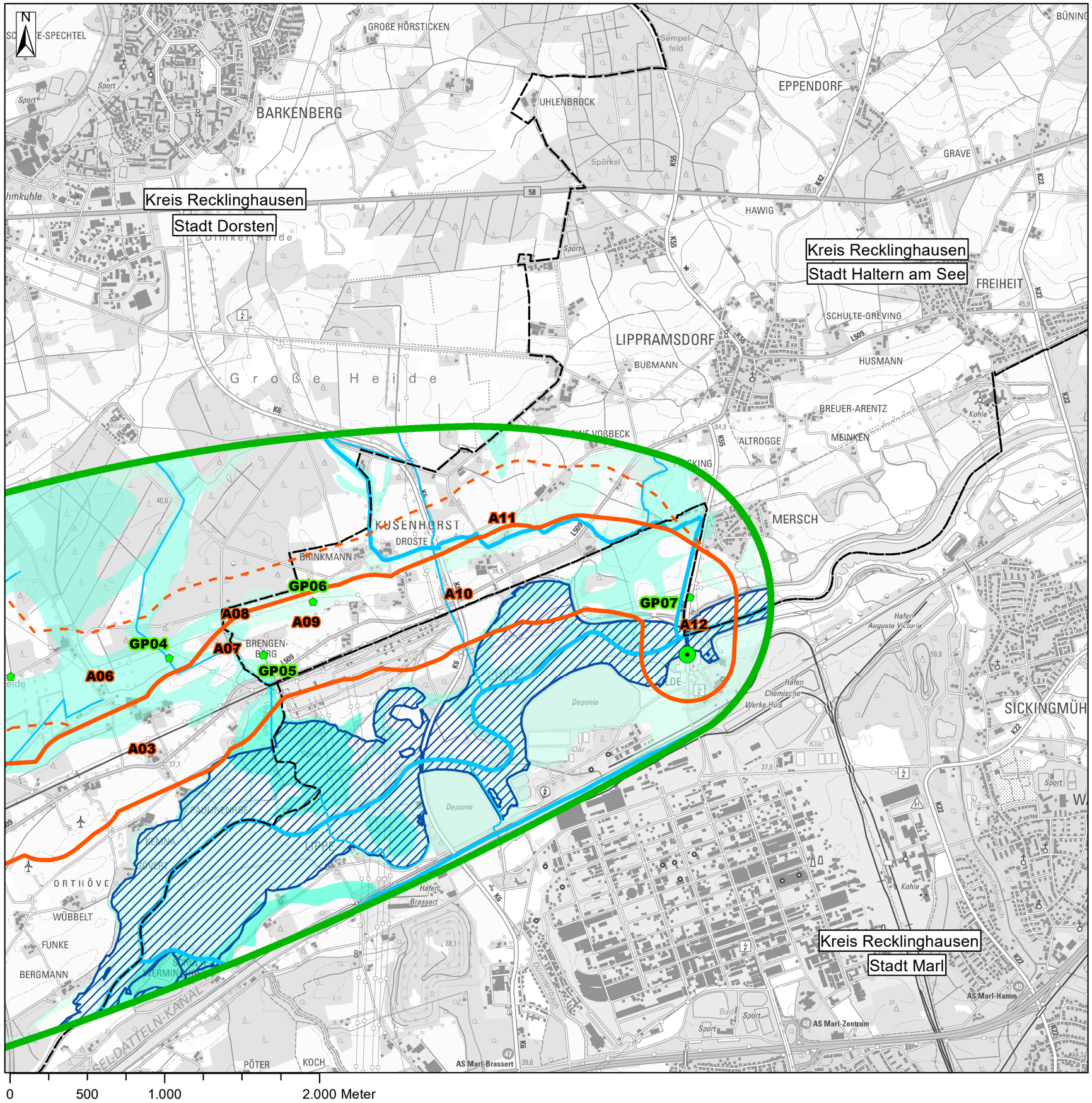

Legende

- Grenze Untersuchungsraum ROV
- Antragskorridor
- Variantenkorridor
- Start-/Endbereich
- Gelenkpunkte
- Gemeindegrenzen

Wasserrechtliche Vorgaben nach ELWAS (MULNV)

- Oberflächenwasserkörper (Fließgewässer) nach WRRL
- Gewässernetz (Fließgewässer sonstige)
- Wasserschutzgebiet, Schutzzone III
- Überschwemmungsgebiete, festgesetzt

Bereiche mit oberflächennahem Grundwasserstand nach BK50 des GD NRW

- Grundwasserstufe 1 (0 - 4 dm)
- Grundwasserstufe 2 (4 - 8 dm)
- Grundwasserstufe 3 (8 - 13 dm)

uventus
Gladbeck, April 2022

Leitung:	Geplante Wasserstoffleitung Dorsten - Marl		
Stadt:	Dorsten, Haltern, Marl	**Erstellungsdatum** 25.04.2022	
Kreis:	Recklinghausen		
UVP-Bericht im Raumordnungsverfahren für die geplante Wasserstoffleitung Dorsten-Marl (DoMa) der Open Grid Europe GmbH		**Rev.** 1.2	**Originalformat** A3
Karte 6:	Bestand Schutzgut Wasser	**Maßstab** 1 : 25.000	**Blatt-Nr.** 2

Kartengrundlage © Land NRW 2022