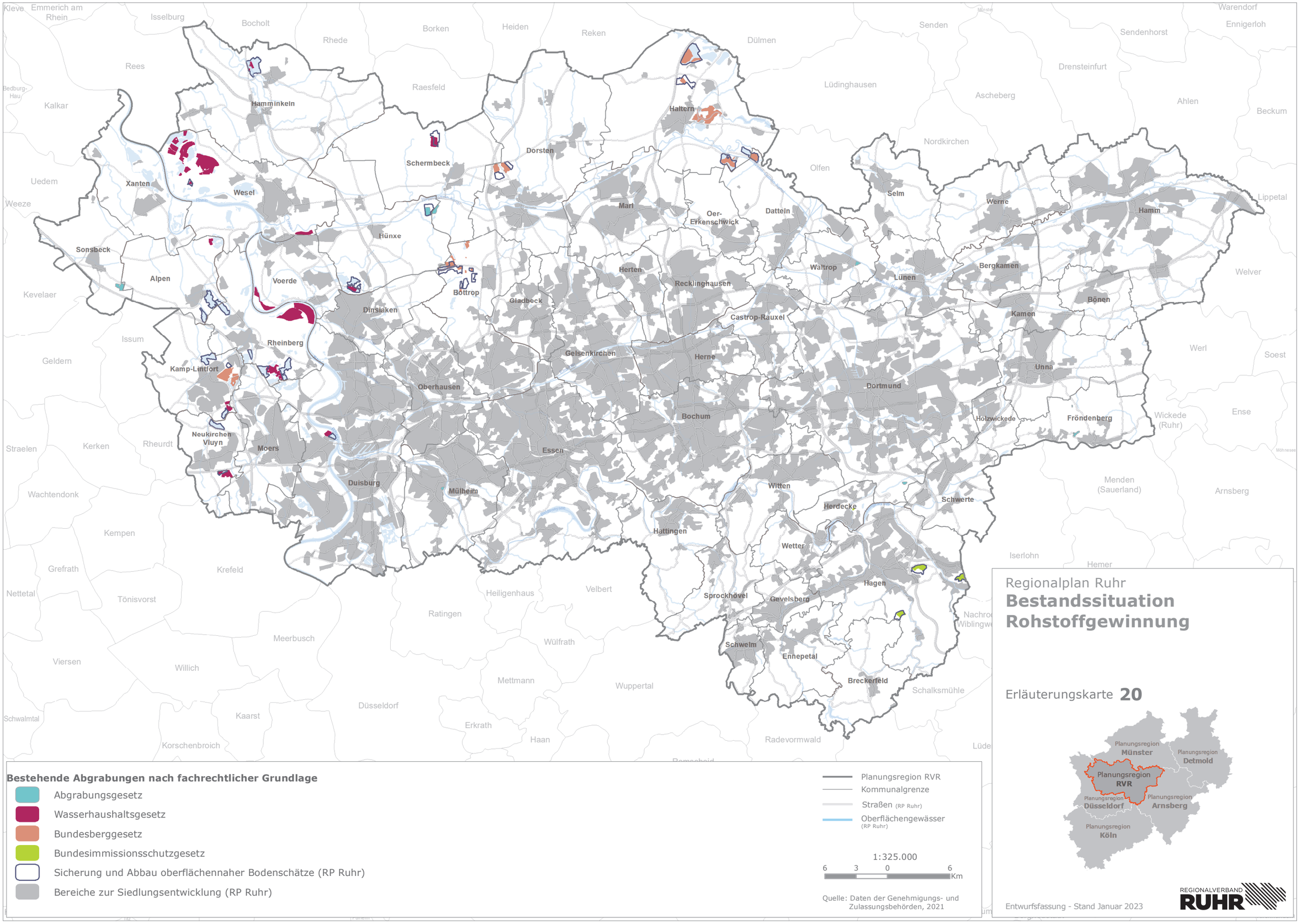
Regionalplan Ruhr
Bestandssituation Rohstoffgewinnung
Erläuterungskarte 20
Planungsregion Münster
Planungsregion Detmold
Planungsregion RVR
Planungsregion Düsseldorf
Planungsregion Arnsberg
Planungsregion Köln
Bestehende Abgrabungen nach fachrechtlicher Grundlage
Abgrabungsgesetz
Wasserhaushaltsgesetz
Bundesberggesetz
Bundesimmissionsschutzgesetz
Sicherung und Abbau oberflächennaher Bodenschätze (RP Ruhr)
Bereiche zur Siedlungsentwicklung (RP Ruhr)
Planungsregion RVR
Kommunalgrenze
Straßen (RP Ruhr)
Oberflächengewässer (RP Ruhr)
1:325.000
6 3 0 6 Km
Quelle: Daten der Genehmigungs- und Zulassungsbehörden, 2021
Entwurfsfassung - Stand Januar 2023
REGIONALVERBAND RUHR
Kleve
Emmerich am Rhein
Isselburg
Bocholt
Rhede
Borken
Heiden
Reken
Dülmen
Senden
Sendenhorst
Warendorf
Ennigerloh
Rees
Bedburg-Hau
Kalkar
Raesfeld
Lüdinghausen
Ascheberg
Drensteinfurt
Ahlen
Beckum
Uedem
Weeze
Olfen
Nordkirchen
Lippetal
Kevelaer
Welver
Issum
Geldern
Werl
Soest
Ense
Wickede (Ruhr)
Straelen
Kerken
Rheurdt
Menden (Sauerland)
Arnsberg
Wachtendonk
Kempen
Grefrath
Krefeld
Iserlohn
Hemer
Nettetal
Tönisvorst
Heiligenhaus
Velbert
Ratingen
Meerbusch
Wülfrath
Viersen
Willich
Mettmann
Wuppertal
Schalksmühle
Schwalmtal
Kaarst
Düsseldorf
Erkrath
Haan
Radevormwald
Korschenbroich
Hamminkeln
Haltern
Schermbeck
Dorsten
Xanten
Wesel
Marl
Oer-Erkenschwick
Datteln
Selm
Werne
Hamm
Sonsbeck
Hünxe
Alpen
Voerde
Herten
Recklinghausen
Waltrop
Lünen
Bergkamen
Bottrop
Gladbeck
Dinslaken
Castrop-Rauxel
Kamen
Bönen
Rheinberg
Gelsenkirchen
Herne
Kamp-Lintfort
Unna
Oberhausen
Dortmund
Bochum
Holzwickede
Fröndenberg
Neukirchen-Vluyn
Moers
Essen
Duisburg
Mülheim
Witten
Schwerte
Herdecke
Hattingen
Wetter
Hagen
Sprockhövel
Gevelsberg
Schwelm
Ennepetal
Breckerfeld