Arbeitskarte Regionalplan Ruhr - Bearbeitungsstand Juli 2021

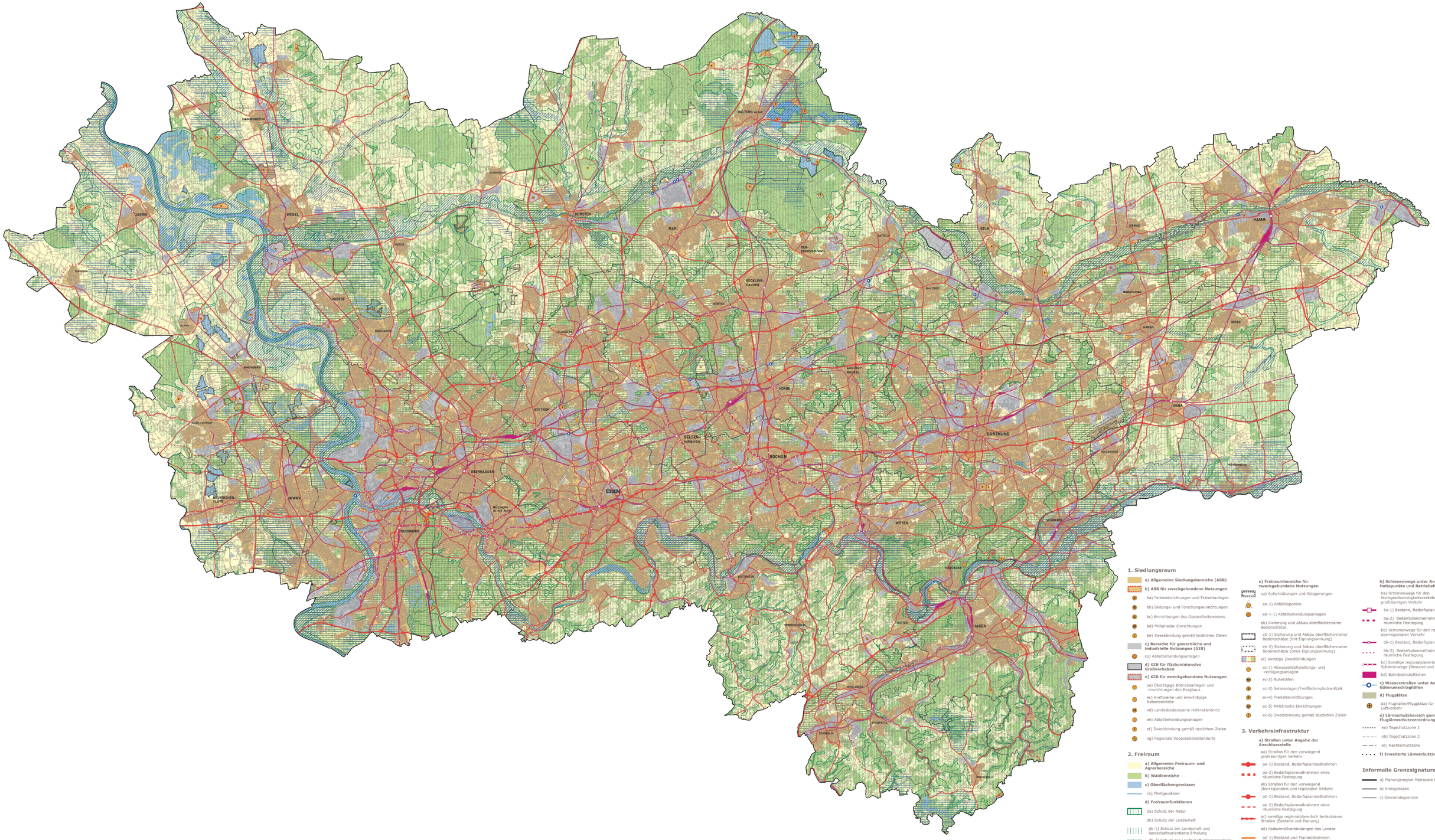

1. Siedlungsraum

a) Allgemeine Siedlungsbereiche (ASB)

b) ASB für zweckgebundene Nutzungen

- ba) Ferieneinrichtungen und Freizeitanlagen
- bb) Bildungs- und Forschungseinrichtungen
- bc) Einrichtungen des Gesundheitswesens
- bd) Militärische Einrichtungen
- be) Zweckbindung gemäß textlichen Zielen

c) Bereiche für gewerbliche und industrielle Nutzungen (GIB)

- ca) Abfallbehandlungsanlagen

d) GIB für flächenintensive Großvorhaben

e) GIB für zweckgebundene Nutzungen

- ea) Übertägige Betriebsanlagen und -einrichtungen des Bergbaus
- ec) Kraftwerke und einschlägige Nebenbetriebe
- ed) Landesbedeutsame Hafenstandorte
- ee) Abfallbehandlungsanlagen
- ef) Zweckbindung gemäß textlichen Zielen
- eg) Regionale Kooperationsstandorte

2. Freiraum

a) Allgemeine Freiraum- und Agrarbereiche

b) Waldbereiche

c) Oberflächengewässer

- ca) Fließgewässer

d) Freiraumfunktionen

- da) Schutz der Natur
- db) Schutz der Landschaft
- db-1) Schutz der Landschaft und landschaftsorientierte Erholung
- db-2) Schutz der Landschaft mit besonderer Bedeutung für Vogelarten des Offenlandes
- dc) Regionale Grünzüge
- dd) Grundwasser- und Gewässerschutz
- de) Überschwemmungsbereiche

e) Freiraumbereiche für zweckgebundene Nutzungen

- ea) Aufschüttungen und Ablagerungen
  - ea-1) Abfalldeponien
  - ea-1-1) Abfallbehandlungsanlagen
- eb) Sicherung und Abbau oberflächennaher Bodenschätze
  - eb-1) Sicherung und Abbau oberflächennaher Bodenschätze (mit Eignungswirkung)
  - eb-2) Sicherung und Abbau oberflächennaher Bodenschätze (ohne Eignungswirkung)
- ec) sonstige Zweckbindungen
  - ec-1) Abwasserbehandlungs- und -reinigungsanlagen
  - ec-2) Ruhenäfen
  - ec-3) Solaranlagen/Freiflächenphotovoltaik
  - ec-4) Freizeiteinrichtungen
  - ec-5) Militärische Einrichtungen
  - ec-6) Zweckbindung gemäß textlichen Zielen

3. Verkehrsinfrastruktur

a) Straßen unter Angabe der Anschlussstelle

- aa) Straßen für den vorwiegend großräumigen Verkehr
  - aa-1) Bestand, Bedarfsplanmaßnahmen
  - aa-2) Bedarfsplanmaßnahmen ohne räumliche Festlegung
- ab) Straßen für den vorwiegend überregionalen und regionalen Verkehr
  - ab-1) Bestand, Bedarfsplanmaßnahmen
  - ab-2) Bedarfsplanmaßnahmen ohne räumliche Festlegung
- ac) sonstige regionalplanerisch bedeutsame Straßen (Bestand und Planung)
- ad) Radschnellverbindungen des Landes
  - ad-1) Bestand und Planmaßnahmen
  - ad-2) Planmaßnahmen ohne räumliche Festlegung

b) Schienenwege unter Angabe der Haltepunkte und Betriebsflächen

- ba) Schienenwege für den Hochgeschwindigkeitsverkehr und sonstigen großräumigen Verkehr
  - ba-1) Bestand, Bedarfsplanmaßnahmen
  - ba-2) Bedarfsplanmaßnahmen ohne räumliche Festlegung
- bb) Schienenwege für den regionalen und überregionalen Verkehr
  - bb-1) Bestand, Bedarfsplanmaßnahmen
  - bb-2) Bedarfsplanmaßnahmen ohne räumliche Festlegung
- bc) Sonstige regionalplanerisch bedeutsame Schienenwege (Bestand und Planung)
- bd) Bahnbetriebsflächen

c) Wasserstraßen unter Angabe der Güterumschlaghäfen

d) Flugplätze

- da) Flughäfen/Flugplätze für den zivilen Luftverkehr

e) Lärmschutzbereich gemäß Fluglärmschutzverordnungen

- ea) Tagschutzzone 1
- eb) Tagschutzzone 2
- ec) Nachtschutzzone

f) Erweiterte Lärmschutzzone

Informelle Grenzsignaturen

- a) Planungsregion Metropole Ruhr
- b) Kreisgrenzen
- c) Gemeindegrenzen

REGIONALVERBAND RUHR